

本体価格(税別) 120,000円

短縮コード **03885**

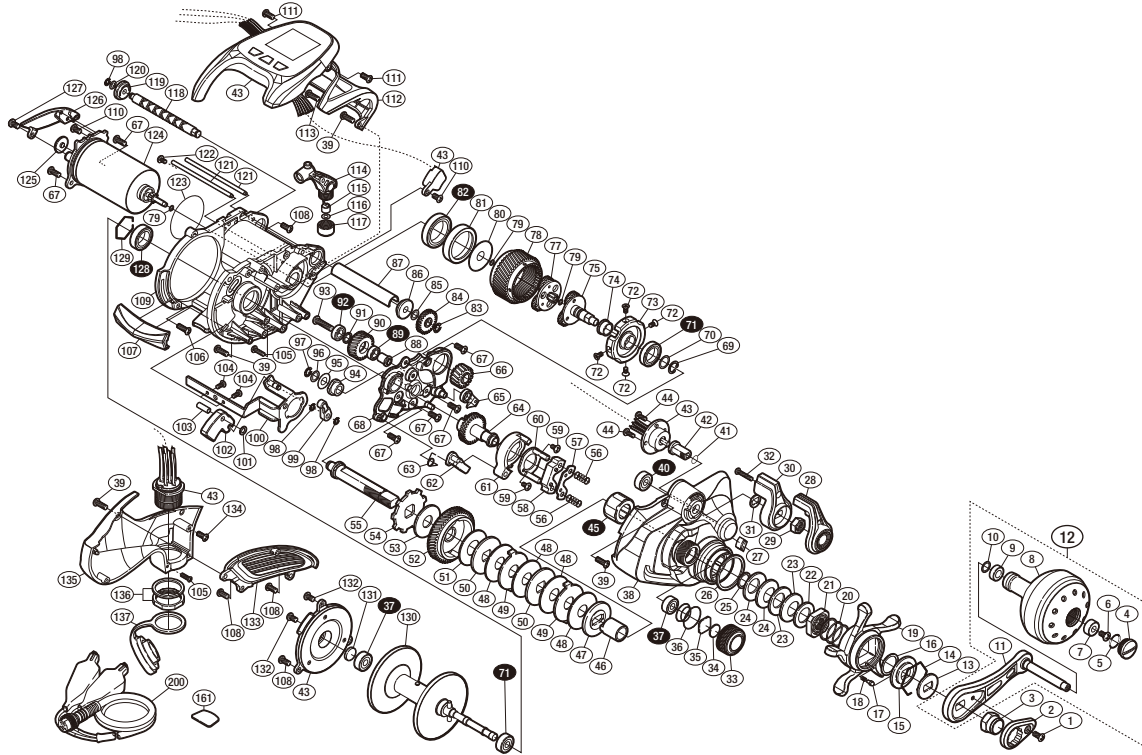

※白ヌキ番号はベアリングを示します。

調整座金類にしましては、必ずしも分解図中の表現と一致しない場合がございますので、ご了承ください。(商品により使用している場合とそうでない場合がございます。)

部番	品号	部品名	本体価格(税別)
1		固定ボルト	50
2		リテーナ	300
3		ハンドル固定ナット	500
4		ハンドルキャップ	500
5		Oリング	50
6		固定ボルト	50
7		ハンドルノブプッシュ(A)	100
8		ハンドルノブ組	4,500
9		ハンドルノブプッシュ(B)	100
10		座金	150
11		ハンドルシャフト組	5,000
12		ハンドル組	10,000
13		ハンドル変ケ座金	50
14		スタードラッグ音出シ板抜ケ止メ	100
15		スタードラッグ音出シ板	100
16		座金	50
17		音出シピン	100
18		音出シバネ	100
19		スタードラッグ	4,000
20		スタードラッグバネ	100
21		スタードラッグ固定ナット	400
22		ベアリング押サエ	100
23		サラバネ(DB-8L)	100
24		サラバネ(DB-8H)	100
25		座金	50
26		座金	100
27		糸止メ	100
28		レバースイッチ銘版	500
29		固定ナット	200
30		レバースイッチ	500
31		小判座金	100
32		固定ボルト	50
33		メカニカルブレーキノブ	1,000
34		メカニカルブレーキ座金(B)	50
35		メカニカルブレーキ座金(A)	50
36		メカニカルブレーキキュルミ止メバネ	100
37		ボールベアリング(4x11x4 SARB)	1,200
38		本体A組	4,000
39		固定ボルト	50
40		ボールベアリング(4x10x4 SARB)	1,200
41		Oリング	100
42		レバーインサート軸	300
43		カウンターユニット組	30,000
44		固定ボルト	50
45		ローラークラッチ	1,500
46		ローラークラッチインナーチューブ	500
47		スタードラッグ座金	100
48		スタードラッグ座金	500

部番	品号	部品名	本体価格(税別)
49		スタードラッグ座金	100
50		スタードラッグ座金	100
51		スタードラッグ座金	500
52		ドライブギア	1,500
53		スタードラッグ座金	400
54		ストップギア	200
55		ドライブギア軸	1,000
56		クラッチヨークバネ	50
57		クラッチヨーク板	100
58		クラッチヨーク	100
59		固定ボルト	50
60		クラッチカム押サエ板	200
61		クラッチカム	100
62		クラッチツメ	500
63		クラッチツメバネ	50
64		ピニオン伝達ギア(B)	2,000
65		ストップパーツ組	300
66		ピニオンギア	1,000
67		固定ボルト	50
68		本体A固定板組	3,000
69		クリセント止メ軸	50
70		座金	50
71		ボールベアリング(10x15x4 SARB)	1,200
72		固定ボルト	50
73		モーターホルダーカバーフタ	800
74		減速ギア用プレート(B)軸受ケ	300
75		減速ギア用プレート(B)組	2,000
77		減速ギア用プレート(A)組	2,000
78		モーターホルダーカバー	2,500
79		座金	50
80		座金	100
81		ベアリングカラー	300
82		ボールベアリング(15x21x4 SARB)	2,000
83		E形止メ輪 2.5	50
84		ウォームシャフトギア	200
85		座金	50
86		ウォームシャフト受ケ(A)	100
87		レベルワインドパイプ	500
88		ピニオン伝達ギア(A)カラー	200
89		ボールベアリング(5x8x2.5 SARB)	1,200
90		ピニオン伝達ギア(A)	800
91		ピニオン伝達ギア(A)カラーB	100
92		ボールベアリング(5x9x3 SARB)	1,200
93		固定ボルト	100
94		ドライブギア軸プッシュ	100
95		座金	50
96		ドライブギア軸座金	50
97		E形止メ輪 3	50

部番	品号	部品名	本体価格(税別)
98		E形止メ輪 2	50
99		マグネットホルダー組	1,000
100		クラッチプレート組	500
101		座金	50
102		クラッチレバー(B)	500
103		クラッチレバー(B)軸	100
104		固定ボルト	50
105		固定ボルト	50
106		固定ボルト	50
107		クラッチレバー	500
108		固定ボルト	50
109		フレーム組	5,000
110		固定ボルト	50
111		固定ボルト	50
112		レベルワインドガード	2,000
113		固定ボルト	50
114		レベルワインド組	800
115		ウォームシャフトピン	200
116		座金	50
117		レベルワインド受ケ	100
118		ウォームシャフト	1,000
119		ウォームシャフト受ケ(B)	100
120		座金	50
121		レベルワインド棒	200
122		固定ボルト	50
123		Oリング	200
124		モーター組	25,000
125		モーター防水シール	200
126		モーターホルダー(B)	2,000
127		固定ボルト	50
128		ボールベアリング(10x15x3 SARB)	800
129		ベアリング抜ケ止メ	100
130		スプール組	5,000
131		スプール輪当たりB	50
132		固定ボルト	50
133		本体B-2	3,000
134		固定ボルト	50
135		本体B	3,000
136		コネクターナットセット	500
137		コネクターキャップ	300
161		脚調整シート	(付属品) 100
200		ケーブル	(付属品) 4,000
*F01		リール袋	(付属品) 1,000
TRST		取扱説明書	(付属品) 400
BNKI		分解図	(付属品) 100
LINE		ライン通シ	(付属品) 100