

## '18 アンタレスDC MD XG 左



商品コード 5-RL11 3000

本体価格(税別) 76,000円

短縮コード **03875**

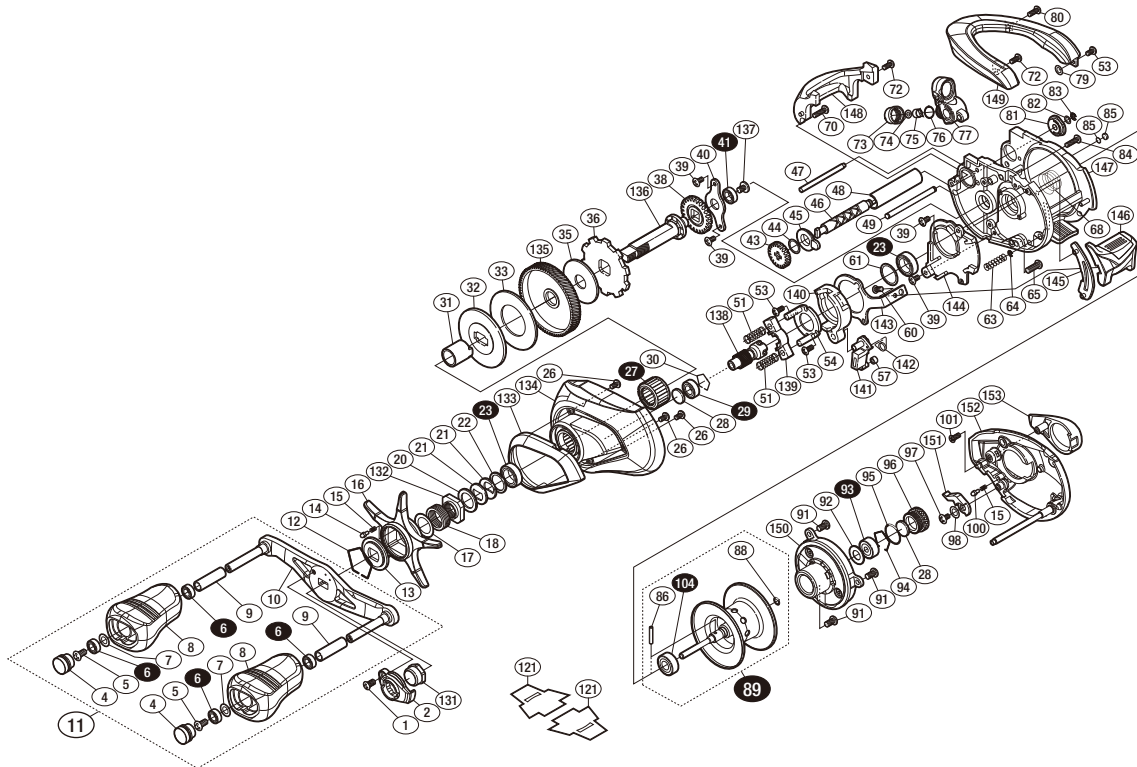

※白ヌキ番号はベアリングを示します。

※104ベアリング(86)スプールクラッチピン(27)ローラークラッチはお客様ご自身の交換はできません。交換はアフターサービスに出していただくようお願いいたします。

調整座金類に関しましては、必ずしも分解図中の表現と一致しない場合がございますので、ご了承ください。(商品により使用している場合とそうでない場合がございます。)

部品番号	部品名	本体価格(税別)
1	固定ボルト	100
2	リテーナー	200
4	ハンドルキャップ	600
5	固定ボルト	50
6	ボールベアリング(4×7×2.5 SARB)	1,200
7	座金	150
8	ハンドルノブ	1,000
9	ノブ固定軸パイプ	300
10	ハンドルシャフト組	3,500
11	ハンドル組	10,000
12	スタードラッグ音出し板抜け止め	100
13	スタードラッグ音出し板	100
14	音出しピン	100
15	音出しシバネ	100
16	スタードラッグ	2,500
17	座金	100
18	スタードラッグバネ	200
20	スタードラッグスベーター	100
21	ドライブギア座金	100
22	スタードラッグベアリング座金	50
23	ボールベアリング(8×12×3.5 SARB)	1,200
26	固定ボルト	50
27	ローラークラッチ	1,500
28	スプール軸当たりB	50
29	ボールベアリング(5×9×3 SARB)	1,200
30	ベアリング抜け止め	100
31	ローラークラッチインナーチューブ	500
32	スタードラッグ板	200
33	スタードラッグ座金	400
35	スタードラッグ座金	200
36	ストッパーギア	500
38	ウォームシャフトギア	300
39	固定ボルト	50
40	ドライブギア軸固定板	100
41	ボールベアリング(5×8×2.5 SARB)	1,200
43	ウォームシャフトギア	200
44	座金	50

部品番号	部品名	本体価格(税別)
45	ウォームシャフト受け(A)	100
46	ウォームシャフト	800
47	レベルwindガイド	300
48	レベルwindパイプ	500
49	レベルwindガイド	300
51	クラッチヨークバネ	50
53	固定ボルト	50
54	クラッチカム押サエ板	800
57	クラッチツメブッシュ	100
60	固定ボルト	50
61	座金	50
63	ダンパーバネ	100
64	E形止め輪 1.5	50
65	固定ボルト	100
68	BB押サエバネ	100
70	固定ボルト	50
72	固定ボルト	50
73	レベルwind受け	300
74	座金	50
75	ウォームシャフトピン	200
76	Oリング	100
77	レベルwind組	3,000
79	座金	50
80	固定ボルト	50
81	ウォームシャフト受け(B)	100
82	座金	50
83	E形止め輪 2	50
84	固定ボルト	50
85	座金	50
86	スプールクラッチピン	100
88	Oリング	50
89	スプール組(ベアリング入り)	9,000
91	固定ボルト	50
92	ベアリングシール	100
93	ボールベアリング(3×10×4 SARB)	1,200
94	ベアリング抜け止め	50
95	Oリング	100

部品番号	部品名	本体価格(税別)
96	メカニカルブレーキノブ	600
97	固定ボルト	100
98	座金	50
100	音出しピン	100
101	固定ボルト	100
104	ボールベアリング(5×11×4 SARB)	1,200
131	ハンドル固定ナット	500
132	スタードラッグ固定ナット	200
133	本体A銘版	500
134	本体A	7,000
135	ドライブギア	2,500
136	ドライブギア軸	2,500
137	固定ボルト	100
138	ピニオンギア	2,000
139	クラッチヨーク	100
140	クラッチカム	200
141	クラッチツメ	300
142	クラッチツメバネ	100
143	クラッチプレート	400
144	本体Aシート	300
145	クラッチレバー受け(B)	100
146	クラッチレバー組	800
147	フレーム組	11,000
148	レベルwindガード	1,000
149	サムレスト	4,500
150	B受け基盤組	15,500
151	本体Bカムレバー	100
152	本体B	5,000
153	BRツマミ銘版	200
121	脚保護シート	(付属品) 100
*F01	リール袋	(付属品) 900
TRST	取扱説明書	(付属品) 100
BNKI	分解図	(付属品) 100
OIL1	パンタムオイル	(付属品) 300