

'18 アンタレスDC MD XG 右



商品コード 5-RL11 2000

本体価格(税別) 76,000円

短縮コード **03874**

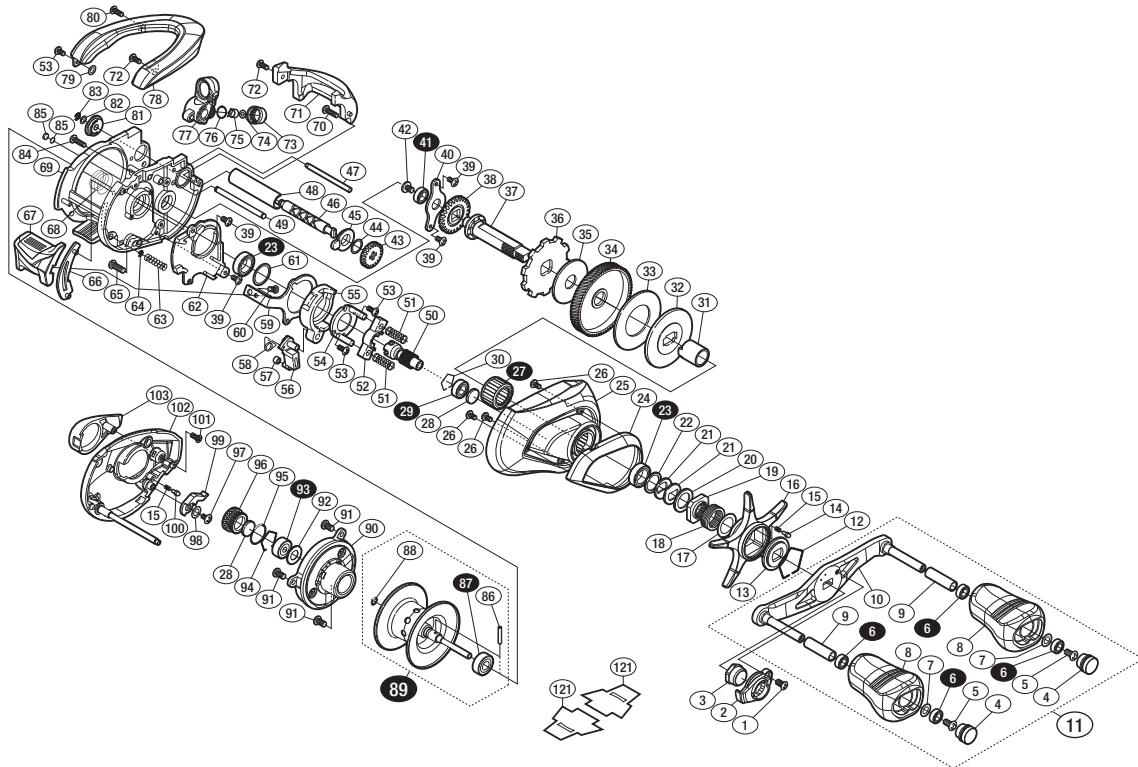

※白抜き番号はベアリングを示します。

※ 87 ベアリング 86 スプールクラッチピン 27 ローラークラッチはお客様ご自身での交換はできません。交換はアフターサービスに出していただくようお願いします。

調整座金類に関しましては、必ずしも分解図中の表現と一致しない場合がございますので、ご了承ください。(商品により使用している場合とそうでない場合がございます。)

| 部品番号 | 部品名 | 本体価格(税別) |
|------|-------------------------|----------|
| 1 | 固定ボルト | 100 |
| 2 | リテーナー | 200 |
| 3 | ハンドル固定ナット | 500 |
| 4 | ハンドルキャップ | 600 |
| 5 | 固定ボルト | 50 |
| 6 | ボールベアリング(4×7×2.5 SARB) | 1,200 |
| 7 | 座金 | 150 |
| 8 | ハンドルノブ | 1,000 |
| 9 | ノブ固定輪パイプ | 300 |
| 10 | ハンドルシャフト組 | 3,500 |
| 11 | ハンドル組 | 10,000 |
| 12 | スタードラッグ音出シ板抜ケ止メ | 100 |
| 13 | スタードラッグ音出シ板 | 100 |
| 14 | 音出シピン | 100 |
| 15 | 音出シバネ | 100 |
| 16 | スタードラッグ | 2,500 |
| 17 | 座金 | 100 |
| 18 | スタードラッグバネ | 200 |
| 19 | スタードラッグ固定ナット | 200 |
| 20 | スタードラッグスペーサー | 100 |
| 21 | ドライブギア座金 | 100 |
| 22 | スタードラッグベアリング座金 | 50 |
| 23 | ボールベアリング(8×12×3.5 SARB) | 1,200 |
| 24 | 本体A銘版 | 500 |
| 25 | 本体A | 7,000 |
| 26 | 固定ボルト | 50 |
| 27 | ローラークラッチ | 1,500 |
| 28 | スプール軸当たりB | 50 |
| 29 | ボールベアリング(5×9×3 SARB) | 1,200 |
| 30 | ベアリング抜ケ止メ | 100 |
| 31 | ローラークラッチインナーチューブ | 500 |
| 32 | スタードラッグ板 | 200 |
| 33 | スタードラッグ座金 | 400 |
| 34 | ドライブギア | 2,500 |
| 35 | スタードラッグ座金 | 200 |
| 36 | ストップギア | 500 |
| 37 | ドライブギア軸 | 2,500 |

| 部品番号 | 部品名 | 本体価格(税別) |
|------|------------------------|----------|
| 38 | ウォームシャフトギア | 300 |
| 39 | 固定ボルト | 50 |
| 40 | ドライブギア軸固定板 | 100 |
| 41 | ボールベアリング(5×8×2.5 SARB) | 1,200 |
| 42 | 固定ボルト | 100 |
| 43 | ウォームシャフトギア | 200 |
| 44 | 座金 | 50 |
| 45 | ウォームシャフト受け(A) | 100 |
| 46 | ウォームシャフト | 800 |
| 47 | レベルワインドガイド | 300 |
| 48 | レベルワインドパイプ | 500 |
| 49 | レベルワインドガイド | 300 |
| 50 | ピニオンギア | 2,000 |
| 51 | クラッチヨークバネ | 50 |
| 52 | クラッチヨーク | 100 |
| 53 | 固定ボルト | 50 |
| 54 | クラッチカム押サエ板 | 800 |
| 55 | クラッチカム | 200 |
| 56 | クラッチツメ | 300 |
| 57 | クラッチツメブッシュ | 100 |
| 58 | クラッチツメバネ | 50 |
| 59 | クラッチプレート | 400 |
| 60 | 固定ボルト | 50 |
| 61 | 座金 | 50 |
| 62 | 本体Aシート | 300 |
| 63 | タンバーバネ | 100 |
| 64 | E形止メ輪 1.5 | 50 |
| 65 | 固定ボルト | 100 |
| 66 | クラッチレバー受け(B) | 100 |
| 67 | クラッチレバー組 | 800 |
| 68 | BB押サエバネ | 100 |
| 69 | フレーム組 | 11,000 |
| 70 | 固定ボルト | 50 |
| 71 | レベルワインドガード | 1,000 |
| 72 | 固定ボルト | 50 |
| 73 | レベルワインド受け | 300 |
| 74 | 座金 | 50 |

| 部品番号 | 部品名 | 本体価格(税別) |
|------|-----------------------|----------|
| 75 | ウォームシャフトピン | 200 |
| 76 | Oリング | 100 |
| 77 | レベルワインド組 | 3,000 |
| 78 | サムレスト | 4,500 |
| 79 | 座金 | 50 |
| 80 | 固定ボルト | 50 |
| 81 | ウォームシャフト受け(B) | 100 |
| 82 | 座金 | 50 |
| 83 | E形止メ輪 2 | 50 |
| 84 | 固定ボルト | 50 |
| 85 | 座金 | 50 |
| 86 | スプールクラッチピン | 100 |
| 87 | ボールベアリング(5×11×4 SARB) | 1,200 |
| 88 | Oリング | 50 |
| 89 | スプール組(ベアリング入り) | 9,000 |
| 90 | B受け基盤組 | 15,500 |
| 91 | 固定ボルト | 50 |
| 92 | ベアリングシール | 100 |
| 93 | ボールベアリング(3×10×4 SARB) | 1,200 |
| 94 | ベアリング抜ケ止メ | 50 |
| 95 | Oリング | 100 |
| 96 | メカニカルブレーキノブ | 600 |
| 97 | 固定ボルト | 100 |
| 98 | 座金 | 50 |
| 99 | 本体Bカムレバー | 100 |
| 100 | 音出シピン | 100 |
| 101 | 固定ボルト | 100 |
| 102 | 本体B | 5,000 |
| 103 | BRツマミ銘版 | 200 |
| 121 | 脚保護シート (付属品) | 100 |
| *F01 | リール袋 (付属品) | 900 |
| TRST | 取扱説明書 (付属品) | 100 |
| BNKI | 分解図 (付属品) | 100 |
| OIL1 | パンタムオイル (付属品) | 300 |