

## '18 フォースマスター 600



商品コード 5-RG50 0600

本体価格(税別) 82,000円

短縮コード **03861**

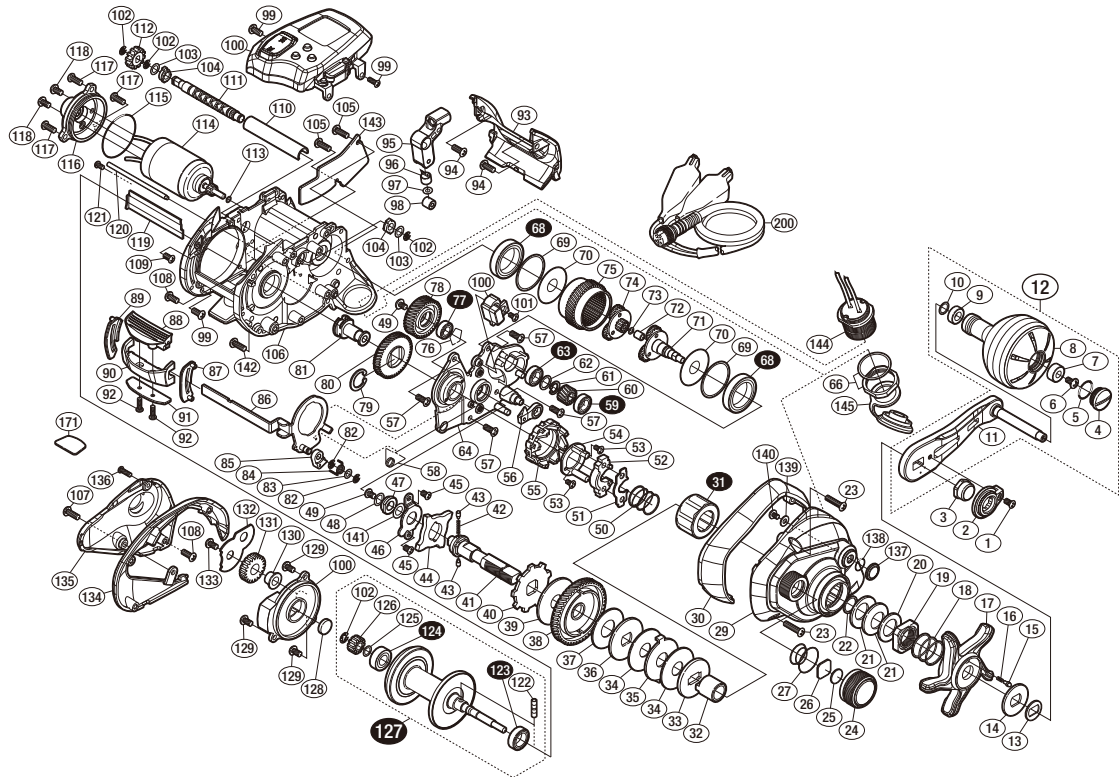

※白ヌキ番号はベアリングを示します。

※ **123 124** ベアリング **122** スプールクラッチピン **31** ローラークラッチはお客様ご自身での交換はできません。交換はアフターサービスに出していただくようお願いいたします。

調整座金類に関しましては、必ずしも分解図中の表現と一致しない場合がございますので、ご了承ください。(商品により使用している場合とそうでない場合がございます。)

部品番号	部品名	本体価格(税別)
1	固定ボルト	100
2	リテーナ	300
3	ハンドル固定ナット	500
4	ハンドルキャップ	500
5	Oリング	50
6	固定ボルト	50
7	ハンドルノブプッシュ(A)	100
8	ハンドルノブ	4,000
9	ハンドルノブプッシュ(B)	100
10	座金	50
11	ハンドルシャフト細	5,000
12	ハンドル組	9,000
13	ハンドル受付座金	100
14	スタードラッグ音出し板	100
15	音出しピン	100
16	音出しバネ	100
17	スタードラッグ	800
18	スタードラッグバネ	200
19	スタードラッグ固定ナット	200
20	ベアリング押サエ	100
21	サラバネ(DB-8H)	100
22	座金	100
23	固定ボルト	50
24	メカニカルブレーキノブ	600
25	メカニカルブレーキ座金	50
26	メカニカルブレーキ座金	50
27	メカニカルブレーキ用止メバネ	100
29	本体A組	4,000
30	本体A-2	2,000
31	ローラークラッチ	1,500
32	ローラークラッチインナーチューブ	500
33	スタードラッグ板	100
34	スタードラッグ座金	500
35	スタードラッグ座金	100
36	スタードラッグ座金	100
37	スタードラッグ座金	500
38	ドライブギア	1,500
39	スタードラッグ座金	400
40	ストッパーギア	100
41	ドライブギア軸	1,000
42	クラッチリターンギアバネ	50
43	クラッチリターンギアピン	100
44	クラッチリターンギア	200
45	固定ボルト	50
46	ドライブギア軸固定板	100
47	ドライブギア軸プッシュ	100
48	座金	50
49	固定ボルト	100
50	クラッチヨークバネ	50
51	クラッチヨーク板	100

部品番号	部品名	本体価格(税別)
52	クラッチヨーク	100
53	固定ボルト	50
54	クラッチカム押サエ板	200
55	クラッチカム組	1,400
56	ストッパーツム組	300
57	固定ボルト	50
58	クラッチレババネ	50
59	ボールベアリング(3×10×4 SARB)	1,200
60	ピニオンギア	1,000
61	クリセット止メ輪	50
62	座金	50
63	ボールベアリング(6×10×3 SARB)	1,200
64	本体A固定板組	2,500
66	コネクタナットセット	500
68	ボールベアリング(15×21×4 SARB)	2,000
69	モーターホルダーカバー座金	50
70	モーターホルダーカバー座金	100
71	減速ギア用プレート(B)組	2,500
72	減速ギア用プレート(B)軸プッシュ	200
73	座金	50
74	減速ギア用プレート(A)組	2,500
75	モーターホルダーカバー	2,500
76	ベアリング抜ケ止メ	50
77	ボールベアリング(5×9×3 SARB)	1,200
78	ピニオン伝達ギア(A)	1,300
79	クリセット止メ輪	50
80	ピニオン伝達ギア(B)	2,200
81	ピニオン伝達ギア(B)軸	800
82	E形止メ輪 2	50
83	座金	50
84	クラッチツムバネ	50
85	クラッチツム	100
86	クラッチプレート組	1,000
87	クラッチレバ受ケ(B)	100
88	クラッチレバ	500
89	クラッチレバ受ケ(A)	100
90	クラッチレバ銘版	500
91	クラッチレバプロテクター	100
92	固定ボルト	50
93	レベルワインドガード	1,500
94	固定ボルト	50
95	レベルワインド組	600
96	ウォームシャフトピン	200
97	座金	50
98	レベルワインド受ケ	100
99	固定ボルト	50
100	カウンターユニット組	25,000
101	固定ボルト	50
102	E形止メ輪 2.5	50
103	座金	100

部品番号	部品名	本体価格(税別)
104	ウォームシャフト受ケ	100
105	固定ボルト	50
106	フレーム	6,000
107	固定ボルト	50
108	固定ボルト	50
109	固定ボルト	50
110	レベルワインドパイプ	500
111	ウォームシャフト	1,000
112	ウォームシャフトギア(C)	200
113	座金	50
114	モーター組	18,000
115	Oリング	100
116	モーターホルダー組	3,000
117	固定ボルト	50
118	固定ボルト	50
119	レベルワインドカバー	200
120	レベルワインド棒	300
121	固定ボルト	50
122	スプールピン	200
123	ボールベアリング(8×12×3.5 SARB)	1,200
124	ボールベアリング(6×12×4 SARB)	1,200
125	座金	100
126	ウォームシャフトギア(A)	200
127	スプール組(ベアリング入り)	5,000
128	スプール軸当たりB	50
129	固定ボルト	50
130	カラー	100
131	ウォームシャフトギア(B)	200
132	リード線カバー	100
133	固定ボルト	50
134	本体B-2	2,000
135	本体B	1,500
136	固定ボルト	50
137	系止メ	300
138	Oリング	100
139	座金	50
140	固定ボルト	100
141	座金	50
142	固定ボルト	100
143	フレーム銘版	300
144	コネクタ	2,000
145	コネクタキャップ	300
171	脚調整シート	(付属品) 100
200	ケーブル	(付属品) 4,000
*F01	リール袋	(付属品) 1,000
TRST	取扱説明書	(付属品) 400
BNKI	分解図	(付属品) 100
LINE	ライン通シ	(付属品) 100