

'17 エクスセンス DC XG 左



商品コード 5-RL06 1000

本体価格(税別) 74,000円

短縮コード **03736**

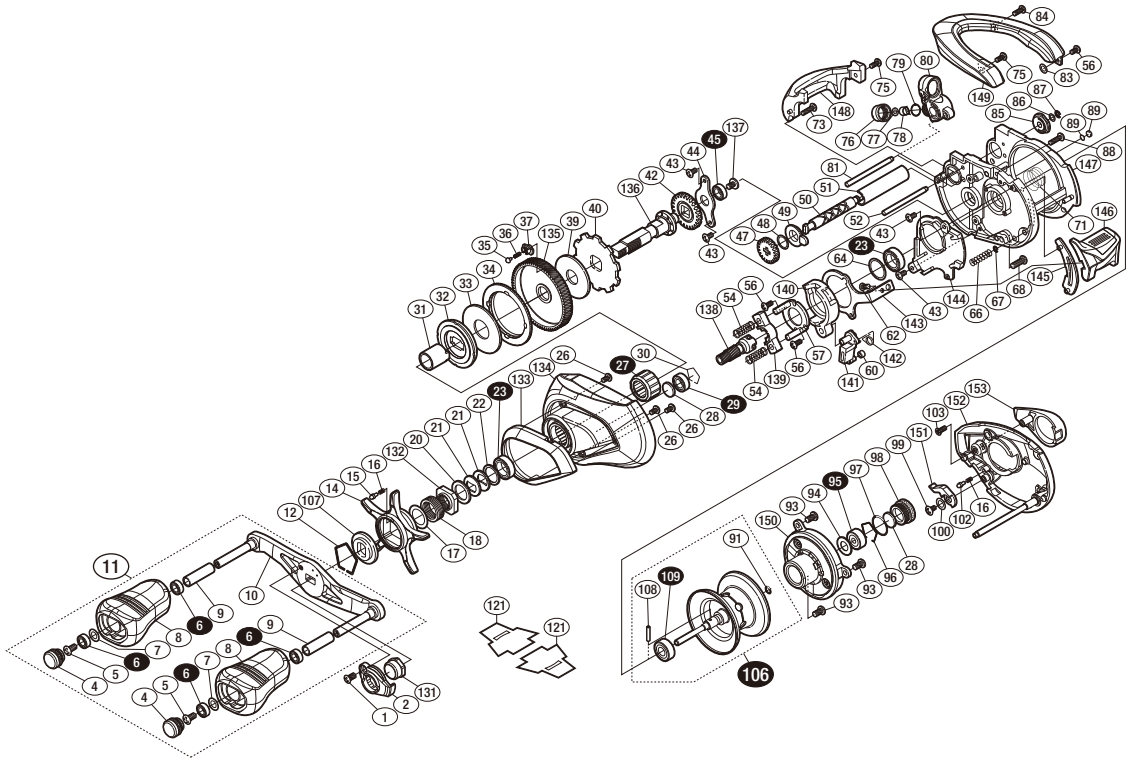

※白ヌキ番号はベアリングを示します。

※109ベアリング(108)スプールクラッチピン(27)ローラークラッチはお客様ご自身での交換はできません。交換はアフターサービスに出していただくをお願いします。

調整座金類に関しましては、必ずしも分解図中の表現と一致しない場合がございますので、ご了承ください。(商品により使用している場合とそうでない場合がございます。)

部品番号	部品名	本体価格(税別)
1	固定ボルト	100
2	リテーナー	200
4	ハンドルキャップ	600
5	固定ボルト	50
6	ボールベアリング(4×7×2.5 SARB)	1,200
7	座金	150
8	ハンドルノブ	1,000
9	ノブ固定軸パイプ	300
10	ハンドル	3,500
11	ハンドル組	10,000
12	スタードラッグ音出し板抜ケ止メ	100
14	スタードラッグ	2,500
15	音出しピン	100
16	音出しシバネ	100
17	座金	100
18	スタードラッグバネ	200
20	スタードラッグスペーサー	100
21	ドライブギア座金	100
22	スタードラッグベアリング座金	50
23	ボールベアリング(8×12×3.5 SARB)	1,200
26	固定ボルト	100
27	ローラークラッチ	1,500
28	スプール軸当たりB	50
29	ボールベアリング(5×9×3 SARB)	1,200
30	ベアリング抜ケ止メ	100
31	ローラークラッチインナーチューブ	500
32	スタードラッグ板	600
33	スタードラッグ座金	800
34	ドラッグ音出しラatchet	300
35	ドラッグ音出しピン	200
36	ドラッグ音出しシバネ	100
37	ドラッグバネホルダー	100
39	スタードラッグ座金	200
40	ストッパーギア	500
42	ウォームシャフトギア	300
43	固定ボルト	50
44	ドライブギア軸固定板	100
45	ボールベアリング(5×8×2.5 SARB)	1,200

部品番号	部品名	本体価格(税別)
47	ウォームシャフトギア	200
48	座金	50
49	ウォームシャフト受ケ(A)	100
50	ウォームシャフト	800
51	レベルワインドパイプ	500
52	レベルワインドガイド	300
54	クラッチヨークバネ	50
56	固定ボルト	50
57	クラッチカム押サエ板	800
60	クラッチツメプッシュ	100
62	固定ボルト	50
64	座金	50
66	タンパーバネ	100
67	E形止メ輪 1.5	50
68	固定ボルト	100
71	BB押サエバネ	100
73	固定ボルト	50
75	固定ボルト	50
76	レベルワインド受ケ	300
77	座金	50
78	ウォームシャフトピン	200
79	Oリング	100
80	レベルワインド組	3,000
81	レベルワインドガイド	300
83	座金	50
84	固定ボルト	50
85	ウォームシャフト受ケ(B)	100
86	座金	50
87	E形止メ輪 2	50
88	固定ボルト	50
89	フレーム当たり座金	50
91	Oリング	50
93	固定ボルト	50
94	ベアリングシール	100
95	ボールベアリング(3×10×4 SARB)	1,200
96	ベアリング抜ケ止メ	50
97	Oリング	100
98	メカニカルブレーキノブ	600

部品番号	部品名	本体価格(税別)
99	固定ボルト	100
100	座金	50
102	音出しピン	100
103	固定ボルト	100
106	スプール組(ベアリング入り)	10,000
107	スタードラッグ音出し板	100
108	スプールクラッチピン	100
109	ボールベアリング(5×11×4 SARB)	1,200
131	ハンドル固定ナット	500
132	スタードラッグ固定ナット	200
133	本体A銘版	500
134	本体A	7,000
135	ドライブギア	2,500
136	ドライブギア軸	2,500
137	固定ボルト	100
138	ピニオンギア	2,000
139	クラッチヨーク	100
140	クラッチカム	200
141	クラッチツメ	300
142	クラッチツメバネ	100
143	クラッチプレート	400
144	本体Aシート	300
145	クラッチレバー受ケ(B)	100
146	クラッチレバー	800
147	フレーム	11,000
148	レベルワインドガード	1,000
149	サムレスト	4,500
150	B受ケ基盤組	15,500
151	本体Bカムレバー	100
152	本体B組	5,000
153	BRツマミ銘版	200
121	脚保護シート	(付属品) 100
*F01	リール袋	(付属品) 1,500
TRST	取扱説明書	(付属品) 100
BNKI	分解図	(付属品) 100
OIL1	ハンタムオイル	(付属品) 300