

'14 スコーピオン 200HG



商品コード 5-RH85 1200

本体価格(税別) 27,000円

短縮コード **03225**

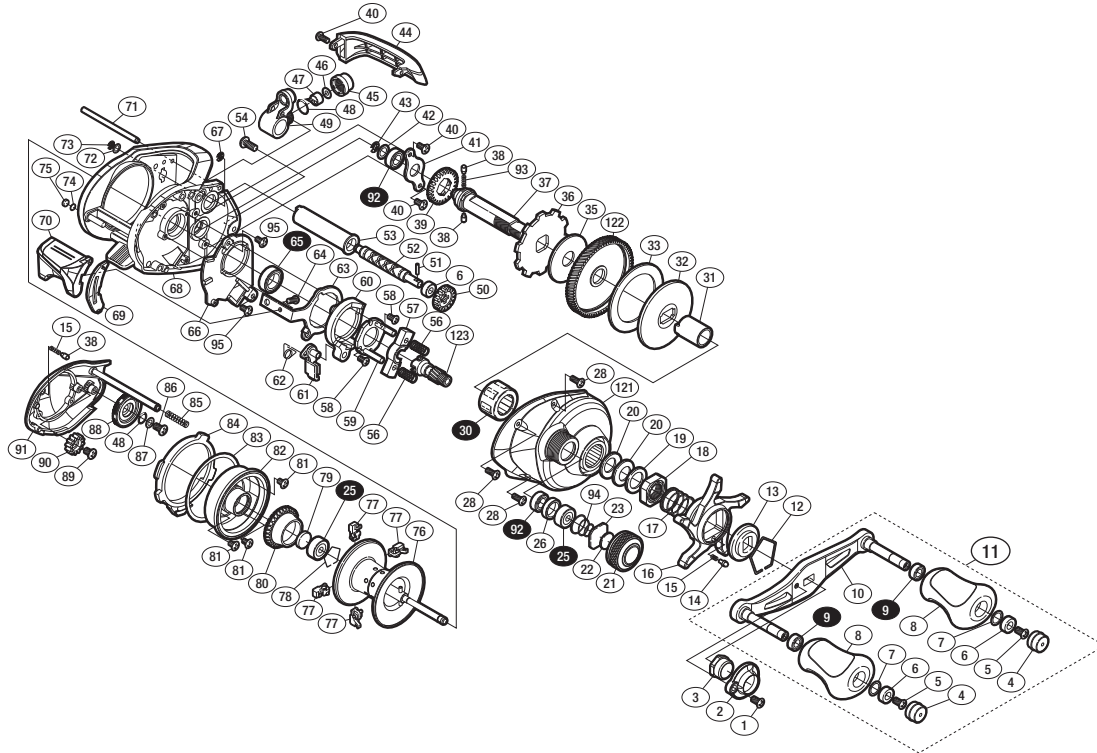

※白ヌキ番号はベアリングを示します。
 ※ **30** ローラークラッチは圧入で固い場合があり、
 交換はアフターサービスに出していただくをお願いします。

調整座金類に関しては、必ずしも分解図中の表現と一致しない場合がございますので、
 ご了承下さい。(商品により使用している場合とそうでない場合がございます。)

| 部品番号 | 部品名 | 本体価格(税別) |
|------|------------------------|----------|
| 1 | 固定ボルト | 200 |
| 2 | リテーナー | 300 |
| 3 | ハンドル固定ナット | 200 |
| 4 | ハンドルキャップ | 300 |
| 5 | 固定ボルト | 50 |
| 6 | ハンドルノブアプッシュ | 100 |
| 7 | 座金 | 50 |
| 8 | ハンドルノブ | 1,000 |
| 9 | ボールベアリング(4×7×2.5 SARB) | 1,200 |
| 10 | ハンドル | 2,000 |
| 11 | ハンドル組 | 6,000 |
| 12 | スタードラッグ音出し板抜け止め | 100 |
| 13 | スタードラッグ音出し板 | 100 |
| 14 | 音出しシピン | 100 |
| 15 | 音出しシバネ | 100 |
| 16 | スタードラッグ | 1,500 |
| 17 | スタードラッグバネ | 200 |
| 18 | スタードラッグ固定ナット | 300 |
| 19 | スタードラッグスベアサー | 100 |
| 20 | ドライブギア座金 | 100 |
| 21 | メカニカルブレーキノブ | 800 |
| 22 | メカニカルブレーキ座金 | 50 |
| 23 | メカニカルブレーキ座金 | 50 |
| 25 | ボールベアリング(3×10×4 SARB) | 1,200 |
| 26 | ベアリング間座 | 200 |
| 28 | 固定ボルト | 50 |
| 30 | ローラークラッチベアリング | 1,500 |
| 31 | インナーチューブ | 500 |
| 32 | スタードラッグ板 | 200 |
| 33 | スタードラッグ座金 | 500 |
| 35 | スタードラッグ座金 | 500 |
| 36 | ストップギア | 500 |
| 37 | ドライブギア軸 | 1,000 |

| 部品番号 | 部品名 | 本体価格(税別) |
|------|-------------------------|----------|
| 38 | ウォームシャフトギア用ピン | 100 |
| 39 | ウォームシャフトギア | 200 |
| 40 | 固定ボルト | 50 |
| 41 | ドライブギア軸固定板 | 200 |
| 42 | 座金 | 50 |
| 43 | E形止メ輪 2.5 | 50 |
| 44 | レベルワインドガード | 500 |
| 45 | レベルワインド受け | 100 |
| 46 | 座金 | 50 |
| 47 | ウォームシャフトピン | 200 |
| 48 | Oリング | 100 |
| 49 | レベルワインド組 | 1,000 |
| 50 | ウォームシャフトギア | 200 |
| 51 | ウォームシャフトピン | 50 |
| 52 | ウォームシャフト | 500 |
| 53 | レベルワインドハイブ | 100 |
| 54 | 固定ボルト | 50 |
| 56 | クラッチヨークバネ | 50 |
| 57 | クラッチヨーク | 100 |
| 58 | 固定ボルト | 50 |
| 59 | クラッチカム押サエ板 | 300 |
| 60 | クラッチカム | 200 |
| 61 | クラッチツメ | 300 |
| 62 | クラッチツメバネ | 100 |
| 63 | クラッチプレート | 400 |
| 64 | 固定ボルト | 50 |
| 65 | ボールベアリング(8×12×3.5 SARB) | 1,200 |
| 66 | 本体Aシート | 300 |
| 67 | E形止メ輪 1.5 | 50 |
| 68 | フレーム | 4,500 |
| 69 | クラッチレバー受け(B) | 100 |
| 70 | クラッチレバー | 500 |
| 71 | レベルワインドガイド | 100 |

| 部品番号 | 部品名 | 本体価格(税別) |
|------|----------------------|-----------|
| 72 | 座金 | 50 |
| 73 | E形止メ輪 2 | 50 |
| 74 | 座金 | 50 |
| 75 | フレーム当たり座金 | 100 |
| 76 | スプール組 | 5,000 |
| 77 | ブレーキシュー(M) | 50 |
| 78 | ベアリング抜け止め | 50 |
| 79 | スプール軸当たりB | 50 |
| 80 | ブレーキパイプギア | 1,200 |
| 81 | 固定ボルト | 50 |
| 82 | フレームB受け組 | 1,200 |
| 83 | 本体Bカムレバー調整座金 | 100 |
| 84 | 本体Bカムレバー | 200 |
| 85 | ダンパーバネ | 50 |
| 86 | 固定ボルト | 50 |
| 87 | 座金 | 50 |
| 88 | BR ツマミ | 300 |
| 89 | 固定ボルト | 50 |
| 90 | 中間ギア | 100 |
| 91 | 本体B組 | 1,000 |
| 92 | ボールベアリング(5×9×3 SARB) | 1,200 |
| 93 | ウォームシャフトギア用バネ | 100 |
| 94 | メカニカルブレーキユルミ止メバネ | 100 |
| 95 | 固定ボルト | 100 |
| 121 | 本体A | 2,000 |
| 122 | ドライブギア | 2,000 |
| 123 | ピニオンギア | 1,000 |
| 111 | ブレーキシュー(M) | (付属品) 50 |
| TRST | 取扱説明書 | (付属品) 100 |
| BNKI | 分解図 | (付属品) 100 |
| OIL1 | バンタムオイル | (付属品) 300 |