

'12 ステファアーノ 201



商品コード 5-RF69 0201

本体価格(税別) 41,000円

短縮コード **02996**

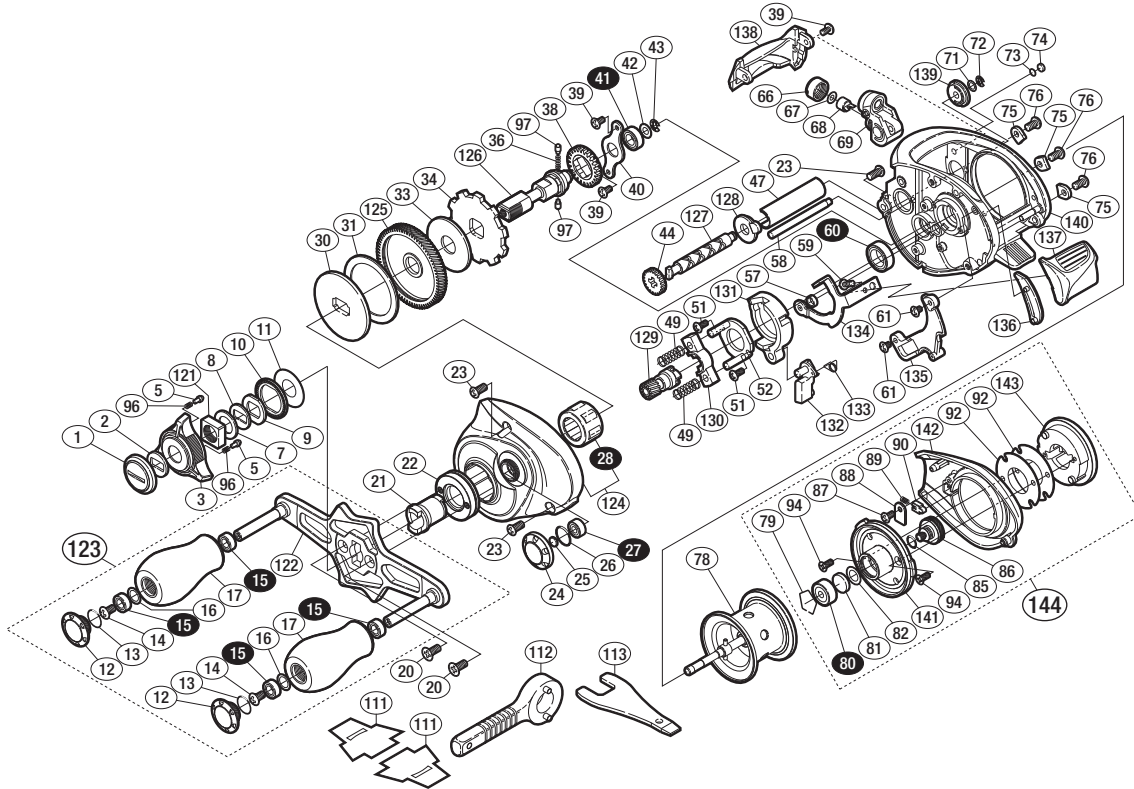

※白ヌキ番号はベアリングを示します。

※28 ローラークラッチは圧入で固い場合があり、交換はアフターサービスに出していただくようお願いします。

調整座金類にしましては、必ずしも分解図中の表現と一致しない場合がございますので、ご了承下さい。(商品により使用している場合とそうでない場合がございます。)

部品番号	部品名	本体価格(税別)
1	ハンドル固定ボルト	800
2	ハンドル固定ボルトコルミ止メ	100
3	スタードラッグ	500
5	音出シピン	100
7	スタードラッグスペーサー	100
8	ドライブギア座金	100
9	ハンドル受け座金	50
10	スタードラッグ音出シ板	100
11	座金	50
12	ハンドルキャップ	400
13	Oリング	50
14	固定ボルト	50
15	ボールベアリング(4×7×2.5 SARB)	1,200
16	座金	150
17	ハンドルノブ	2,000
20	固定ボルト	50
21	ローラークラッチインナーチューブ	1,000
22	リテーナーハンドル	500
23	固定ボルト	100
24	注油穴キャップ	500
25	メカニカルブレーキ座金	50
26	Oリング	100
27	ボールベアリング(3×7×3 SARB)	1,200
28	ローラークラッチ	1,500
30	スタードラッグ板	500
31	スタードラッグ座金	300
33	スタードラッグ座金	200
34	ストッパーギア	300
36	ウォームシャフトギア用バネ	100
38	ウォームシャフトギア	200
39	固定ボルト	50
40	ドライブギア軸固定板	200
41	ボールベアリング(5×9×3 SARB)	1,200
42	座金	50

部品番号	部品名	本体価格(税別)
43	E形止メ輪 2.5	50
44	ウォームシャフトギア	500
47	レベルワインドパイプ	500
49	クラッチヨークバネ	50
51	固定ボルト	50
52	クラッチカム押サエ板	300
57	クラッチプレート軸受け	100
58	レベルワインドガイド	300
59	固定ボルト	50
60	ボールベアリング(8×12×3.5 SARB)	1,200
61	固定ボルト	50
66	レベルワインド受け	100
67	座金	50
68	ウォームシャフトピン	200
69	レベルワインド組	2,000
71	座金	50
72	E形止メ輪 2	50
73	座金	50
74	フレーム当たり座金	50
75	フレームB固定板	800
76	固定ボルト	50
78	スプール組	6,500
79	ベアリング抜ケ止メ	50
80	ボールベアリング(3×10×4 SARB)	1,200
81	スプール軸当たりB	50
82	座金	50
85	Oリング	50
86	メカニカルブレーキノブ	500
87	固定ボルト	50
88	音出シピン固定板	50
89	音出シバネ	100
90	音出シピン	100
92	B受け調整座金	100
94	固定ボルト	50

部品番号	部品名	本体価格(税別)
96	音出シバネ	100
97	ウォームシャフトギア用ピン	100
121	スタードラッグ固定ナット	200
122	ハンドル	3,000
123	ハンドル組	9,000
124	本体A組	6,500
125	ドライブギア	2,000
126	ドライブギア軸	2,000
127	ウォームシャフト	500
128	ウォームシャフト受け(A)	100
129	ピニオンギア	1,500
130	クラッチヨーク	100
131	クラッチカム	200
132	クラッチツメ	300
133	クラッチツメバネ	200
134	クラッチプレート	400
135	本体Aシート	300
136	クラッチレバー受け(B)	100
137	クラッチレバー	800
138	レベルワインドガード	400
139	ウォームシャフト受け(B)	100
140	フレーム	11,000
141	フレームB受け	1,000
142	本体B	1,500
143	ブレーキツマミ	1,000
144	本体B組	5,000
111	脚保護シート	(付属品) 100
112	リールレンチ	(付属品) 100
113	リールレンチ	(付属品) 300
TRST	取扱説明書	(付属品) 100
BNKI	分解図	(付属品) 100
OIL1	バンタムオイル	(付属品) 300