

'12 フォースマスター 2000MK SA-RB

商品コード 5-RG38 2000

本体価格(税別) 72,500円

短縮コード **02906**

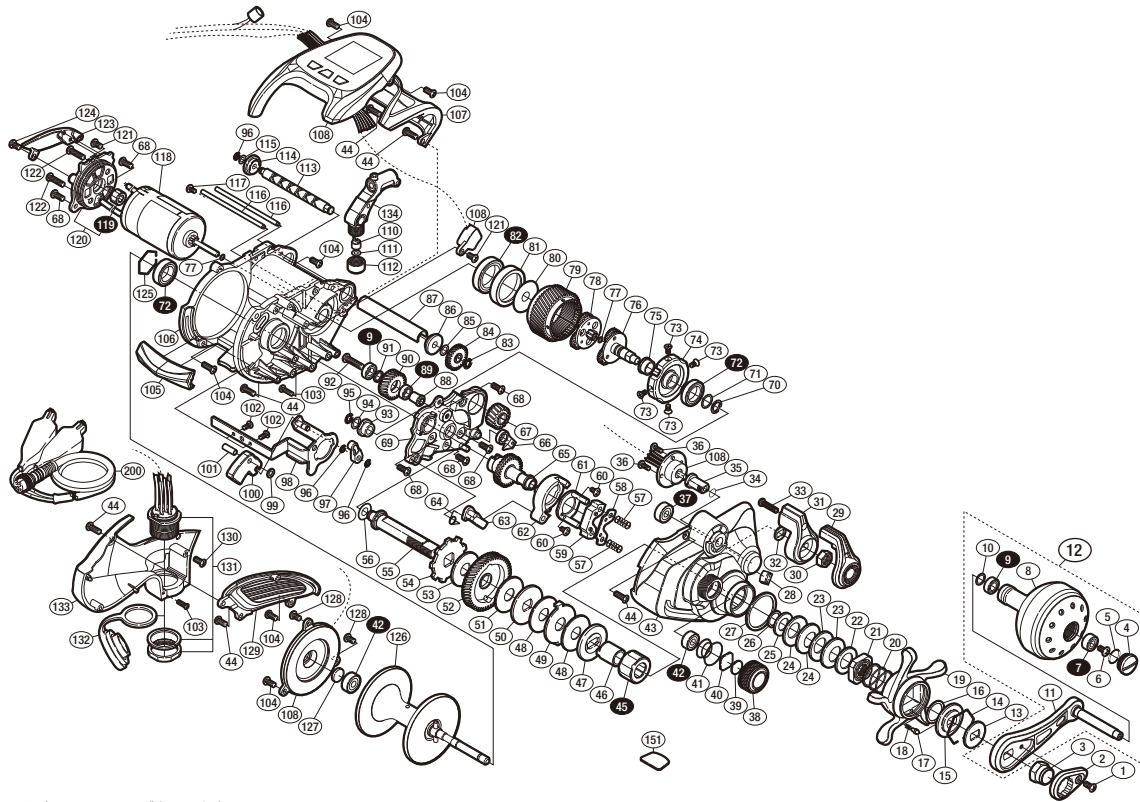

※白ヌキ番号はベアリングを示します。
 ※119 ワンウェイクラッチは圧入で固い場合があり、
 交換はアフターサービスに出していただくをお願いします。

調整座金類にしましては、必ずしも分解図中の表現と一致しない場合がございますので、
 ご了承下さい。(商品により使用している場合とそうでない場合がございます。)

部 品 番 号	部 品 名	本体価格 (税別)
1	固定ボルト	50
2	リテーナ	300
3	ハンドル固定ナット	500
4	ハンドルキャップ	500
5	Oリング	50
6	固定ボルト	50
7	ボールベアリング(4×9×4 SARB)	1,200
8	ハンドルノブ	4,500
9	ボールベアリング(5×9×3 SARB)	1,200
10	座金	150
11	ハンドル	5,000
12	ハンドル組	10,000
13	ハンドル受け座金	50
14	音出し板抜き止め	100
15	スタードラッグ音出し板	100
16	座金	50
17	音出しシビン	100
18	音出しシバネ	100
19	スタードラッグ	2,000
20	スタードラッグバネ	100
21	スタードラッグナット	200
22	ベアリング押サエ	100
23	サラバネ(DB-8L)	100
24	サラバネ(DB-8H)	100
25	座金	100
26	座金	50
27	スタードラッグスベアサー	50
28	糸止め	100
29	レバースイッチ銘版	500
30	固定ナット	200
31	レバースイッチ	500
32	小判座金	50
33	固定ボルト	50
34	Oリング	100
35	レバーインサート軸	300
36	固定ボルト	50
37	ボールベアリング(4×10×4 SARB)	1,200
38	メカニカルブレーキノブ	1,000
39	スプール軸当たりB	50
40	メカニカルブレーキ座金	50
41	メカニカルブレーキユルミ止めバネ	100
42	ボールベアリング(4×11×4 SARB)	1,200
43	本体A	4,000
44	固定ボルト	50
45	ローラークラッチ	1,500
46	ローラークラッチインナーチューブ	500
47	スタードラッグ座金	100

部 品 番 号	部 品 名	本体価格 (税別)
48	スタードラッグ座金	500
49	スタードラッグ座金	100
50	スタードラッグ座金	100
51	スタードラッグ座金	500
52	ドライブギア	1,500
53	スタードラッグ座金	800
54	ストッパーギア	100
55	ドライブギア軸	1,000
56	座金	50
57	クラッチヨークバネ	50
58	クラッチヨーク板	100
59	クラッチヨーク	100
60	固定ボルト	50
61	クラッチカム押サエ板	200
62	クラッチカム	100
63	クラッチツメ	500
64	クラッチツメバネ	50
65	ヒニオン伝達ギア(B)	2,000
66	ストッパーツメ組	300
67	ヒニオンギア	1,000
68	固定ボルト	50
69	本体A固定板	2,000
70	クリセント止め輪	50
71	座金	50
72	ボールベアリング(10×15×4 SARB)	1,200
73	固定ボルト	50
74	モーターホルダーカバーフタ	800
75	減速ギア用プレート(B)軸受け	300
76	減速ギア用プレート(B)組	2,000
77	座金	50
78	減速ギア用プレート(A)組	2,000
79	モーターホルダーカバー	2,500
80	座金	100
81	ベアリングカラー	300
82	ボールベアリング(15×21×4 SARB)	2,000
83	E形止め輪 2.5	50
84	ウォームシャフトギア	200
85	座金	50
86	ウォームシャフト受け(A)	100
87	レベルwindインパイプ	500
88	ヒニオン伝達ギア(A)カラー	200
89	ボールベアリング(5×8×2.5 SARB)	1,200
90	ヒニオン伝達ギア(A)	800
91	ヒニオン伝達ギア(A)カラー-B	100
92	固定ボルト	100
93	ドライブギア軸プッシュ	100
94	ドライブギア軸座金	50

部 品 番 号	部 品 名	本体価格 (税別)
95	E形止め輪 3	50
96	E形止め輪 2	50
97	マグネットホルダー組	1,000
98	クラッチプレート	500
99	座金	50
100	クラッチレバー(B)	500
101	クラッチレバー(B)軸	100
102	固定ボルト	50
103	固定ボルト	50
104	固定ボルト	50
105	クラッチレバー	500
106	フレーム	5,000
107	レベルwindガード	2,000
108	カウンターユニット組	19,000
110	ウォームシャフトピン	200
111	座金	50
112	レベルwind受け	100
113	ウォームシャフト	1,000
114	ウォームシャフト受け(B)	100
115	座金	50
116	レベルwind棒	200
117	固定ボルト	50
118	モーター組	15,000
119	ワンウェイクラッチ	1,500
120	モーターホルダー組	3,000
121	固定ボルト	50
122	固定ボルト	50
123	モーターホルダー(B)	2,000
124	固定ボルト	50
125	ベアリング抜き止め	100
126	スプール組	4,000
127	スプール軸当たりB	50
128	固定ボルト	50
129	本体B-2	3,000
130	固定ボルト	50
131	コネクタ	2,000
132	コネクタキャップ	300
133	本体B	3,000
134	レベルwind組	800
151	脚調整シート (付属品)	100
200	ケーブル (付属品)	4,000
*F01	リール袋 (付属品)	1,000
TRST	取扱説明書 (付属品)	400
BNK1	分解図 (付属品)	100
LINE	ライン通シ (付属品)	100